Gusti di Lubiana
Quando sei in Slovenia, scegli i sapori locali!

Fare cultura fra le montagne si può: i 10 anni di Audax Editrice

27/06/2018 Redazione Cronache di cultura, Rubriche

Condividi: Facebook Twitter Google+ Pinterest Segnala via mail

Caspar David Friedrich, Il viandante sul mare di nebbia, 1817 ca, olio su tela, Kunsthalle Hamburg [Public domain], via Wikimedia Commons

A **Moggio Udinese**, **sabato 21 luglio** alle **ore 17**, presso il centro polifunzionale R. Treu, verranno celebrati i dieci anni di **Audax Editrice**, fondata e diretta da **Emanuele Franz**: dieci anni di lavoro, di cultura, di libri, conferenze, premi letterari, decine di scrittori pubblicati e tanto altro.

Fra gli invitati, gli ospiti e i relatori si annoverano scrittori, giornalisti e persone del mondo della cultura.

Undici i relatori, rappresentanti del mondo della cultura, dell'imprenditoria in montagna e del mondo istituzionale, fra i quali: Angelo Floramo, Paolo Maurensig, Renata Capria D'Aronco, del Club per l'Unesco di Udine, ma anche lo scrittore e storico Alberto Frappa Raunceroy, Emanuele Facchin, il giornalista e scrittore Daniele Damele e il vice presidente della cooperativa Cramaars di Tolmezzo Vanni Treu.

Allo spopolamento tipico delle vallate di montagna e il conseguente inaridirsi culturale dovuto all'abbandono dei territori montani è possibile reagire offrendo tematiche culturali e iniziative di grande spessore.

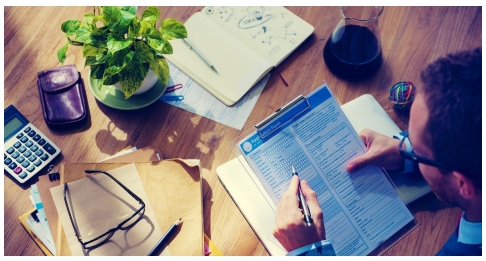
Tahin Catering Pordenone - Preventivo gratuito immediato
Per i tuoi eventi. Cucina tradizionale, Etnica, Veggy, Finger Food. Contattaci.
Ann. tahin.bio
Ulteriori info

Già patrocinato dal **Consiglio Regionale del FVG**, dal Comune di Moggio Udinese, Pro Loco Moggese, dal comitato Friul Tomorrow e, come media partner, Radio onde Furlane, l'incontro vedrà come ospiti, per un saluto a questa iniziativa, il Sindaco di Moggio Udinese Giorgio Filaferro, Stefano Mazzolini, vicepresidente consiglio regionale FVG e il Sindaco di Udine Pietro Fontanini.

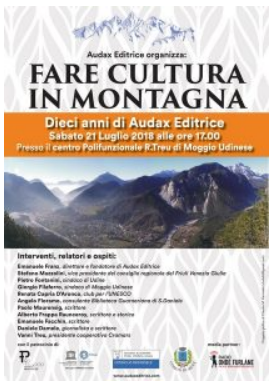

Si cercherà di rispondere alla domanda: "**Cosa significa fare cultura in montagna? Perché fare libri, conferenze, premi letterari, iniziative culturali in una zona come l'alto Friuli?**"

Audax Editrice Cultura Emanuele Franz Moggio Udinese

ARTICOLO PRECEDENTE
Italia e Malta un ponte per la Cultura

ARTICOLO SUCCESSIVO
Barbara Ovieni: "Vi aspetto tutti a bordo campo"

Redazione

Articoli correlati

dental trey webstore

LE INTERVISTE OFF

Andrea Roncato: "In discoteca non vi sballate'"

02/07/2018 21:09 | By Moreno Amantini

Una laurea in Giurisprudenza che mette nel cassetto per inseguire... Read more →

Valeria Marini: "Volevo fare la missionaria!"

30/06/2018 7:10 | By Giulia Cherchi

Showgirl, attrice e imprenditrice, Valeria Marini ha raggiunto il successo... Read more →

Clapis: "Ci hanno abituato ai salotti, ma l'arte è un'altra cosa"

29/06/2018 8:00 | By Giulia Cherchi

Artista, scultore e performer milanese, Federico Clapis deve la sua... Read more →

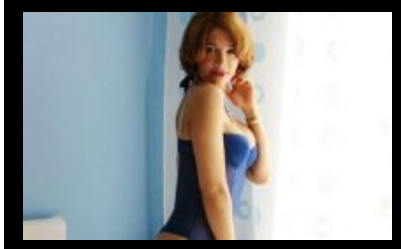

Efe Bal: "Non vedo l'ora di emettere una fattura!"

19/06/2018 22:01 | By Giulia Cherchi

Si è spogliata nuda su un aereo, é rimasta sei... Read more →

Educhiamo all'arte i nostri bambini, adulti di domani

di Elisabetta Armiato 06/03/2018

Marcello Mazzarella: "Mio figlio detenuto in Giappone senza colpa"

di Giulia Cherchi 09/05/2018

La rinascita culturale di Avellino, la sfida di Sabino Morano

di Giuseppe T. Sciascia 07/06/2018

Gianluca Isaia, lo stilista "#proudlyNapulitano" preferito da Tom Cruise

di Giuseppe T. Sciascia 15/01/2018

Commenta con Facebook

commenti

Lascia il tuo commento

Devi essere connesso per inviare un commento.

GLI CHEF DI ELIOR

Lo Chef Sobatti lancia la sua sfida per la qualità

23/06/2018 7:00 | By Giuseppe T. Sciascia

Poche volte nella vita capita di incontrare uno chef come... Read more →

PELLE, CULTURA ITALIANA

Marziale e le concerie di Pompei

24/02/2018 7:10 | By Angelo Crespi

Marziale, il più salace tra gli epigrammisti latini, in un... Read more →

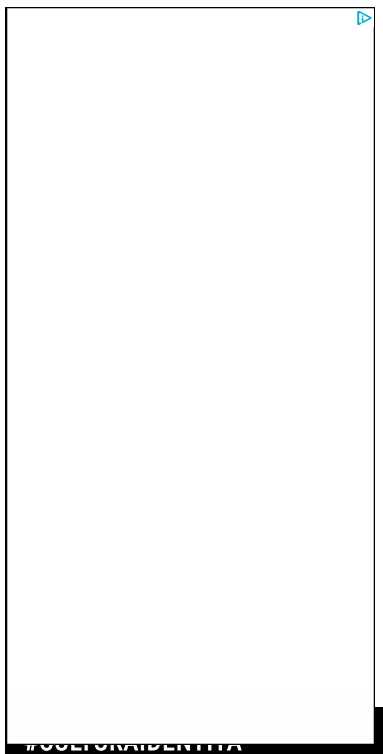

#CULTURAIDENTITÀ

Qualcosa si muove: nasce #CulturaIdentità

06/02/2018 1:29 | By Redazione

Difendere l'Identità e, conseguentemente, la Cultura di un popolo,... Read more →

LA RETE DI #CULTURAIDENTITÀ

Le idee diventano azioni al Castello Dentice di Frasso

01/07/2018 8:30 | By Edoardo Sylos Labini

Quando mercoledì scorso dalle pagine del Corriere, il prof. Galli... Read more →

Se l'Italia fosse un grande #Festival

30/06/2018 7:35 | By Nino Spirlì

Non di sole sagre vive l'uomo. Ah, se così fosse!... Read more →

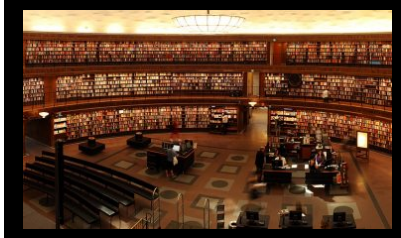

Un'Università sulla nostra storia identitaria

30/06/2018 7:25 | By Fabrizio Fratus

In una famiglia i bravi genitori sono coloro che educano... Read more →

Associazione +39, un prefisso di italianità

30/06/2018 7:15 | By Andrea Lorusso

A Brindisi l'avvocato Massimo Ciullo ha dato i natali all'Associazione... Read more →

Tweet di @ilgiornaleOFF

IlGiornaleOFF
Ti piace
8192 "Mi piace"
Piace a te e ad altri 14 amici

CARTACEOFF

issuu

Copyright (c) ilgiornaleOFF.it - Tutti i diritti riservati.

RGProduzioni Srl
Via Giacomo Watt 37, 20148 - Milano
320.9770763 - 02.23181169| info@rgproduzioni.com